

# Angebot zur Ertragsdatenauswertung- und Überwachung

Sehr geehrter Photovoltaikanlagen-Betreiber,  
sicherlich ist es interessant für Sie, die Ertragsdaten ausgewertet zu wissen. Daher bieten wir Ihnen die Auswertung der Erträge Ihrer Photovoltaikanlage an.

## Umfang:

Sie melden uns, mit Hilfe eines von uns erstellten Formblattes - per Web-Formular, per Fax oder E-mail zum Monatsende die Zählerstände oder den erzielten Ertrag der Monats und erhalten von uns ... Ihre Anlage erhält eine Anlagenummer - weitere Anlagendaten sind die technischen Eckdaten und der Standort der Anlage.

... nach Ablauf des Kalenderjahres:

- Gesamtübersicht der Jahresleistungsdaten aller gemeldeten Anlagen
- Jahresübersicht über Ihre Anlage: über die einzelnen Monate
- Vergleich mit Durchschnitt
- Vergleich mit langjährigem Durchschnitt
- Monatsübersicht über die Jahre

... monatlich:

- gesamte Monatsübersicht per E-mail, Web-Abruf oder Fax über alle gemeldeten Anlagen
- bei besonderen Abweichungen erhalten Sie einen Hinweis, um ggfs. die Anlage zu überprüfen

Der Preis richtet sich nach der Anlagengröße. Bei Fotovoltaikanlagen mit einer Gesamtleistung bis 30 kWp beträgt er 12.- € netto pro Jahr, bei Anlagen mit einer Gesamtleistung über 30 kWp beträgt er 24 .-€ netto pro Jahr. Der Betrag wird jeweils zu Jahresbeginn bzw. nach Auftragserteilung im Voraus in Rechnung gestellt.

Eine Zusammenfassung finden Sie im Internet unter [www.netzwerk-sonne.de](http://www.netzwerk-sonne.de)

Bitte senden / Faxen Sie uns bei Interesse zur Vereinfachung dieses Schreiben unterschrieben als Auftragsbestätigung zurück.

\_\_\_\_\_  
E-Mail

\_\_\_\_\_  
Fax-Nr.

\_\_\_\_\_  
Name

\_\_\_\_\_  
Datum, Ort

\_\_\_\_\_  
Unterschrift

Ich bitte um Rechnung  
 Ich erteile Einzugsermächtigung:

Bank: \_\_\_\_\_

Konto Nr.: \_\_\_\_\_

BLZ.: \_\_\_\_\_

info@netzwerk-sonne.de  
www.netzwerk-sonne.de

netzwerk sonne GmbH  
Schwalbenweg 4  
88339 Bad Waldsee

Tel. 07524/9153 105  
Fax 07524/9153 106

# Beispiele:

Anlage	Jahr	Monat	Groesse	Ertrag	Ertragkum	ErtragkWp	ErtragkWpkum	Standort	Dachneigung	Himmelsrichtung
61	2007	4	3,61	635,60	1333,70	176,07	369,40	Eberhardzell - Obergörlitz	30	170
54	2007	4	12,24	2139,90	4576,10	174,83	373,90	Bad Waldsee - Oberurbach	23	180
65	2007	4	22,68	3956,00	8846,00	174,43	390,00	Erolzheim	45	190
55	2007	4	6,12	1062,80	2246,00	173,66	367,00	Bad Waldsee - Oberurbach	23	180
62	2007	4	7,30	1262,00	2649,90	172,88	363,00	Eberhardzell - Obergörlitz	30	170
56	2007	4	5,52	950,50	1993,10	172,19	361,10	Bad Waldsee - Bahnhofstr	40	140
34	2007	4	59,04	10115,00	21077,75	171,32	357,00	Geisbeuren	24	180
50	2007	4	6,43	1082,70	2253,90	168,38	350,50	Bad Waldsee	23	180

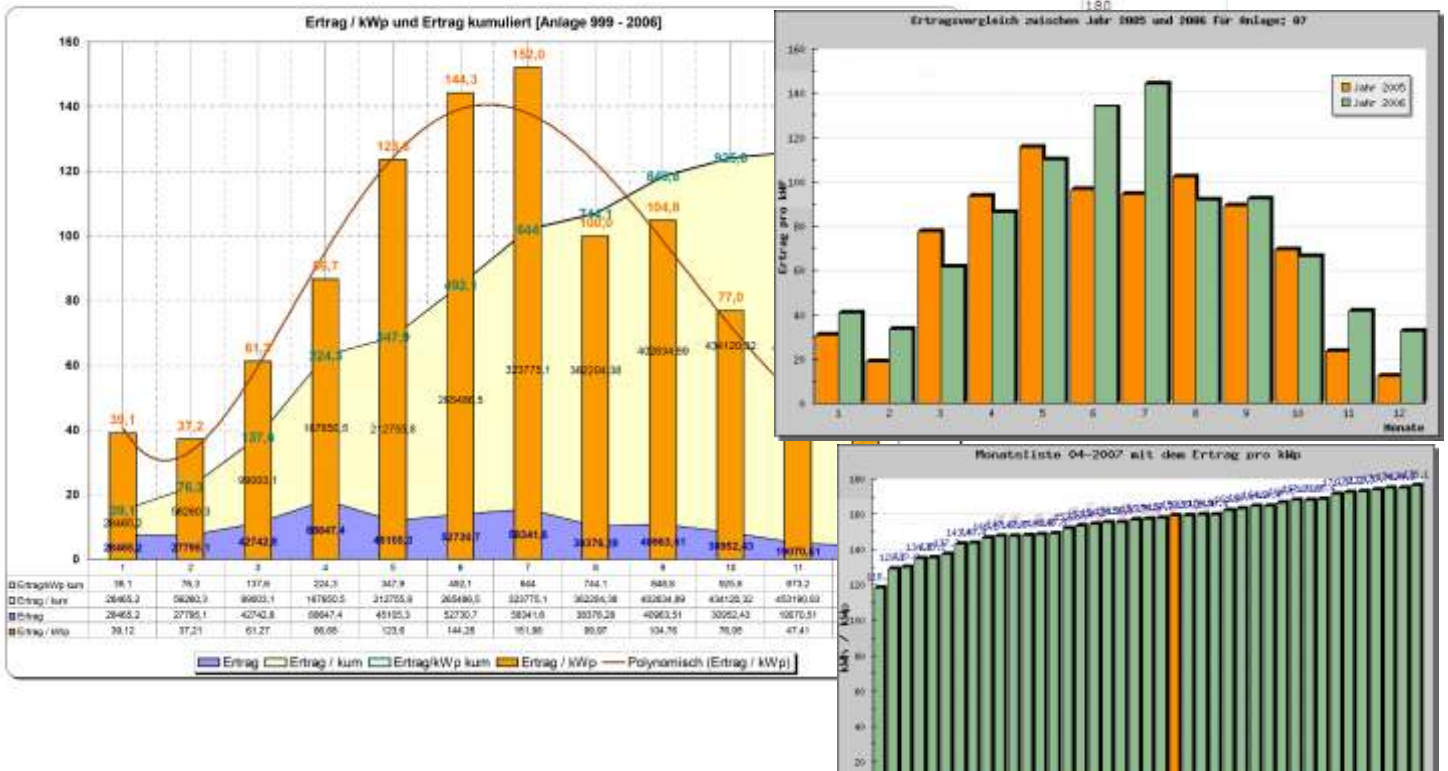

Anlage 07	Monat	01	02	03	04	05	06	07	08	09	10	11	12	gesamt
<b>Durchschnitt</b>		<b>27,60</b>	<b>36,48</b>	<b>86,70</b>	<b>100,94</b>	<b>113,99</b>	<b>123,45</b>	<b>119,81</b>	<b>108,80</b>	<b>91,75</b>	<b>60,20</b>	<b>29,51</b>	<b>17,71</b>	<b>916,95</b>
	2002	34,13	34,13	103,61	108,65	117,16	122,04	114,56	111,06	95,06	55,77	25,10	12,15	824,91
	2003	18,13	48,68	107,13	112,06	117,16	122,04	114,56	111,06	95,06	55,77	25,10	12,15	824,91
	2004	14,61	47,89	83,98	104,75	117,16	122,04	114,56	111,06	95,06	55,77	25,10	12,15	824,91
	2005	30,63	18,47	77,29	93,31	117,16	122,04	114,56	111,06	95,06	55,77	25,10	12,15	824,91
	2006	40,49	33,24	61,48	85,92	117,16	122,04	114,56	111,06	95,06	55,77	25,10	12,15	824,91

